

SITUACE

M 1:500

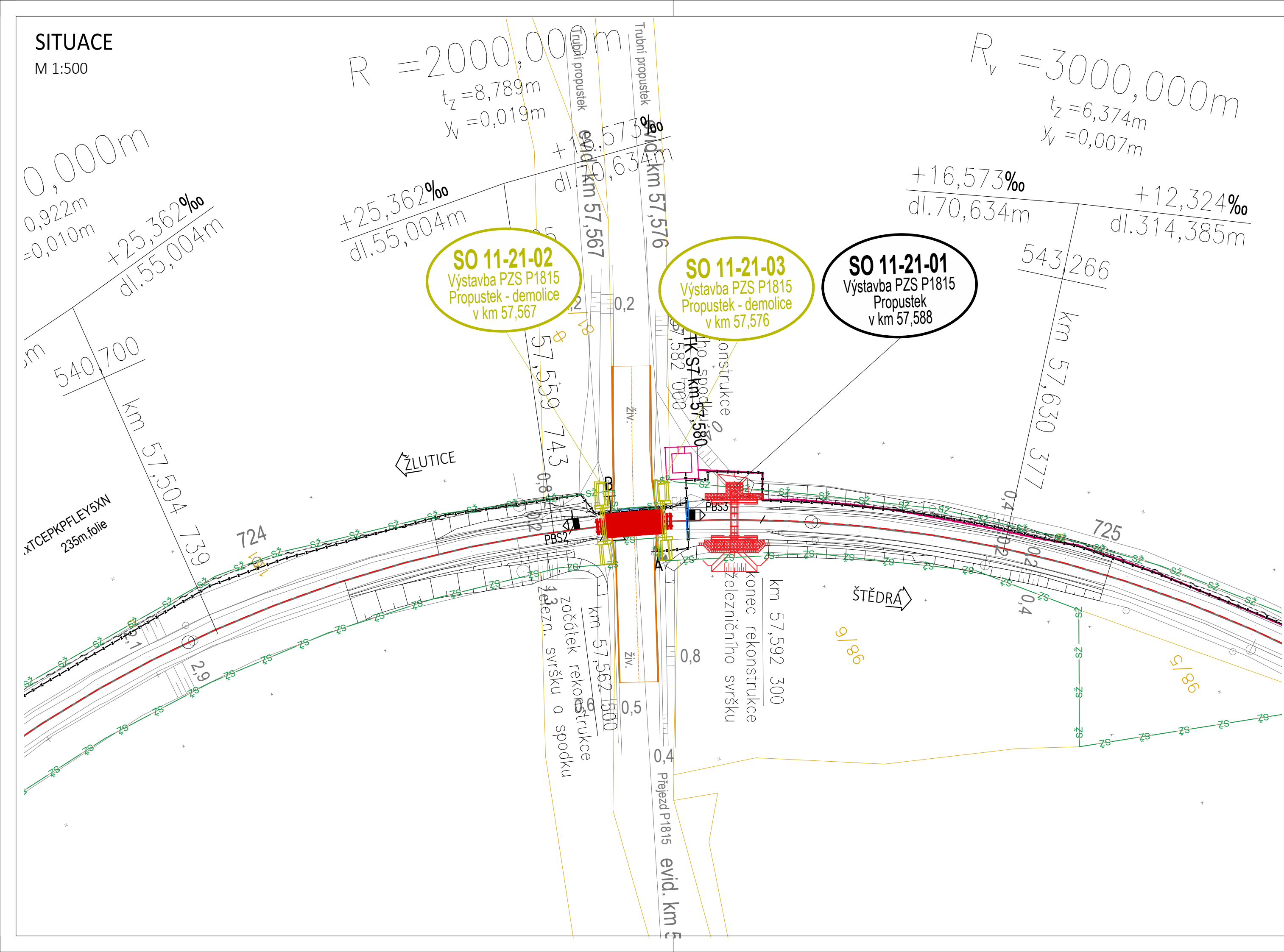

LEGENDA ČAR:

katastr a koleje :

- ZS—ZS—ZS—ZS— hranice drážního pozemku
- nová kolej
- souběžná stavba

typy použitých čar:

- - - - - zabezpečovací vedení

LEGENDA BAREV:

barvy čar:

- zaměření stávajícího stavu
- zaměření stávajících sítí
- pozemní komunikace
- mosty, podchody, propustky, zdi
- trakce
- zabezpečovací vedení

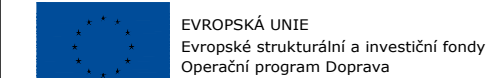

Ministerstvo dopravy  
Státní fond dopravní  
infrastruktury

Orientační schéma:

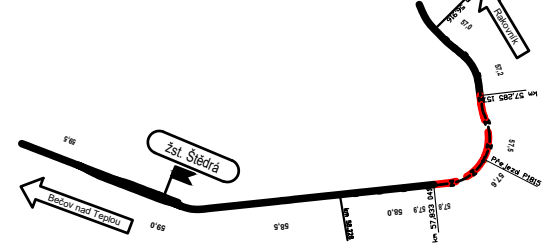



Razítko oprávněné osoby:

Podpis:

Datum:

Revize:	Datum:	Popis:	Kontroloval:
P00	05/2022	ČISTOPIS	Ing. Emil Špaček
P02	03/2022	Zapracování připomínek do dokumentace	Ing. Emil Špaček
P01	01/2022	První dílčí odevzdání	Ing. Emil Špaček

Stavebník/Investor:	<b>Správa železnic, státní organizace</b>	
Adresa:	Dlážděná 1003/7, 110 00 Praha 1	
Zástupce investora:	Stavební správa západ	
Adresa:	Sokolovská 1995/278, 190 00 Praha 9	

Zhotovitel stavby:	<b>SAGASTA s.r.o.</b>	
Adresa:	Novodvorská 1010/14, 142 00, Praha 4 - Lhotka	
Kontakt:	T: +420 261 344 100 E: info@sagasta.cz	
Zhotovitel objektu:	<b>SAGASTA s.r.o.</b>	
Adresa:	Novodvorská 1010/14, 142 00, Praha 4 - Lhotka	
Kontakt:	T: +420 261 344 100 E: info@sagasta.cz	
Hlavní projektant (HIP): Ing. Emil Špaček	Specialista: Ing. Petr Velek	Odpovědný projektant: Ing. Emil Špaček
		Zpracovatel: Ing. Jan Krejsa

Název stavby/akce:	<b>Výstavba PZS P1815 v km 57,572 trati Rakovník - Bečov n. T.</b>		Označení (S-kód): S 632000128
Název části:	Mosty, propustky a zdi		Označení zhotovitele: 120117
Název objektu:	<b>Propustek v ev. km 57,588</b>		Označení části: D.2.1.4.2
Název přílohy:	Situace		Označení objektu/komplexu: <b>SO 11-21-01</b>
Název dílčí části přílohy:			Číslo přílohy: 2. 001
Kraj:	Katastrální území:	TUDU:	Paré:
Karlovarský	Borek u Štědré [736481], Štědrá [763217]	0521 F1	
Stupeň dokumentace:	Datum zpracování:	Formáty:	Měřítko:
DUSP	05/2022	4 x A4	1:500
S-kód: 5 6 3 2 0 0 0 1 2 8 - D U S P - Část: D 2 1 4 2 - Objekt: S 0 1 1 2 1 0 1 - Příloha: 2 - X X - Revize: 2 - 0 0 1 - P 0 0			
DOKUMENTACI LZE UŽÍVAT POUZE VE SMYSLU PŘÍSLUŠNÉ SMLOUVY O DÍLO. VÝKRES, ČI JEHO ČÁST, MŮŽE BÝT KOPIJOVÁN NEBO JINÝM ZPŮSOBEM ROZŠÍŘOVÁN POUZE PO PŘEDCHOZÍM SOUHLASU SAGASTA, s.r.o.			